BILL KID

HAFTALIK ÇOCUK MECMUASI

SAYI: 18

KRŞ: 30

Sarkomer/Çizgi Diyarı

BİLL KİD
KARA SÜVARİ
BAYAN KREMMİT GUNSİGT KASABASININ EN SEVİLEN KADINI İDİ. BİR TEK OĞLU İÇİN ÇALIŞIRDI. FAKAT OĞLU SİRİL BİR HAYDUTTU.
BİR SABAH ATGEZİNTİSİ YAPAN VİL BONEY BN. KREMMİTİ SELAMLADI..
GÜNAYDIN. ERKEN KALKMIŞINIZ YİNE.
EVET VİL BONEY. SİRİL BANKAYA GİRECEK DEĞİZMELERİNİ PARLATIYORUM.
VİL İLERLEDİ.
DEMEK BAŞIBOŞ DELİKANLI ARTIK BİR BALTAYA SAP OLACAK. İNŞAALLAH İŞE KABUL EDERLER ANNESİ DE DİNLENSİN.
O GECE SİRİL EVE GELEREK ŞUNLARI SÖYLEDİ:
KABUL ETTİLER BEN REDDETTİM. SAAT DOKUZDA GİDECEKMİŞİM. NEREDE BU BOLLUK ?
OH!. BU HABERE ÇOK ÜZÜLDÜM DOĞRUSU...
SİRİL HEMEN MASAYA ÇÖKTÜ...
ALDIRMA CANIM. NASIL OLSA BİR İŞ BULURUM. BU GÜN OLMAZSA YARIN. SEN ÜZÜLME.
ERTESİ SABAH BAYAN KREMİT VİL BONEYLE KARŞILAŞTI...
MERHABA ! SİRİL GİRDİ Mİ İŞE?
HAYIR, VİL BONEY. FAKAT BİR GÜN GİRECEĞİNDEN EMİN.

BİR KAÇ GÜN SONRA SİRİL KAPI ÖNÜNDE BOŞUBOŞUNA OTURURKEN İKİ ATLI GELDİ..
HEY SMILER. NASIL? TAM ARADIĞIMIZ DELİKANLI.
ÖYLE SLOGGER.
NASILSIN AHPAP? 50 DOLAR KAZANMAK İSTER MİSİN. YAPILACAK BİR ŞEY DE YOK
TABİİ.. NİÇİN İSTEMİYEYİM?
ÖYLEYSE GEL BİZİMLE. ATIŞTIRALIM BİRAZ.
LONE ST
SİRİL ADAMLARLA BERABER BARA GİRDİ. ANNESİ TEMİZLİKLE MEŞGULDÜ. ONA BAKMADAN İLERLEDİ...
NE İÇECEKSİN?
İÇKİLERİ BEN ISMARLIYAYIM. AİLEVİ VAZİYETİM İYİDİR.
SİRİL NE YAPIYORSUN, O PARAYI?
BAHSETTİĞİNİZ İŞ NEDİR.
YARIN SABAH SLOGGERLE BİR İŞİMİZ VAR. BİRİNE MUHTACIZ
EVET BİZDEN ÇALINAN ATLARI TOPLIYACAĞIZ. HIRSIZLAR GELİRSE HABER VERMEK İÇİN BİRİ LÂZIM DA....
İŞİ KABUL EDİYORUM ON BUÇUKTA OLUŞU İYİ..
İYİDİR İŞTE DEĞİL MI?
SAAT ON BUÇUKTA BULUŞMALIYIZ.
SİRİL DIŞARI ÇIKTI. İKİ HAYDUDUN ATA BİNİŞİNİ SEYRETTİ. VİL BONEY DE ORADAYDI..
BU İKİ ADAMI BİR YERDE GÖRDÜM.
LONE

BU SIRADA DIŞARI ÇIKAN BN. KREMMIT :
SMİLERLE SLOGGER İYİ İNSANLAR. YARIN SABAH POSTANENİN ORADA BULUŞACAĞIZ.
SİRİL NE OLUR O KÖTÜ ADAMLARLA GİTME..
İKİ İSMİ İŞİTEN BILL SEVİNDİ..
SMİLER VE SLOGGER HA!.. DALLAS'TA AT HIRSIZLIĞINDAN ARANIYORLARDI. DEMEK....
BU TENBEL DELİKANLIYI DA ÇEVİRECEKLER. YARIN HEMEN GİDİP BILL KİD OLMALI.
ERTESİ SABAH VİL BONEY DERHAL GİZLİ VADİYE GİTTİ. ELBİSELERİNİ VE ŞEYTANI ALARAK BILL KİD OLUVERDİ.
ŞERİF İŞE EL KOYUNCAYA KADAR İŞLER BİZE KALIYOR. HAYDİ ŞEYTAN!..
ON BUÇUKTA SİRİL BEKLİYOR...
GİDİYORUZ.
EVET BİLİYORUM. HAYDİ BAŞLIYORUZ ARTIK HA...
10 MILES
SLOGGER İLE SMİLER BİR ÇİFTLİĞE GELDİLER..
İŞTE ÇALDIKLARI ATLAR.
BİZ ATLARI ÇEVİRECEĞİZ. SEN DE ETRAFA GÖZ KULAK OL. GELEN GİDEN OLURSA SİLAH AT.
PEKİ.
İKİ HAYDUTUN UZAKLAŞMASI ÜZERİNE SİRİL BİR KAYAYA ÇIKARAK OTURDU.
BANA NE. BEN KEYFİME BAKAYIM...

SİRİL ŞAPKASINI EĞDİ. ÇOK GEÇMEDEN UYUDU.
ARKASINDAKİ AYAK SESİNİ İŞİTMEDİ.
BİR İKİ SANİYE SONRA GÖZÜNE GİREN NAMLU İLE KENDİNE GELDİ...
OOOH! BILL KID!
KES SESİNİ YOKSA CEHENNEMİ BOYLARSIN.
SİRİL ÇOK KORKTU. BILL KID BİR YARIM DAYİRE ÇİZEREK
BEN ÖBÜRLERİNİN YANINA GİDİYORUM. BURADAN ÇIKARSAN VAY HALİNE!
BU SIRADA HİÇ BİR ŞEYDEN HABERİ OLMIYAN HAYDUTLAR GELİYORDU.
BİR SAAT SONRASINI GEÇTİK Mİ İŞLER TAMAM. O ÇOCUK NE OLACAK?
ALDIRMA! BEKLESİN BAKALIM. KAÇ GÜN BEKLİYECEK.. HAH HA...
BİRDENBİRE ÜÇ SİLAH SESİ ORTALIĞI ÇINLATTI. SÜRÜ DE DAĞILDI.
BILL KID GELİYOR
YIPPEE. YIPPEE.

ATLAR DELİ GİBİ KOŞMAĞA BAŞLADILAR.
YA! KAÇIN BAKALIM..
ATLARI ÜZERİMİZE SÜRÜYOR. YANDIK.
EHLİ ATLAR İKİ HAYDUDUN YOLUNU KESTİ. İKİSİ DE YERE YUVARLANDI..
AAAH
DURUN DURUN ÖLDÜM
SÜRÜ UZAKLAŞTI. BILL KID ÜZERLERİNDEYDİ...
İŞİMİZE BURNUNU SOKARSIN HA!
SMILER İYİ NİŞANCIYDI. FAKAT TETİĞİ ÇEKER ÇEKMEZ BILL KID....
YIP! YIP! YIP! HI-YO!
HAVADA UÇARAK HAYDUDUN ÜZERİNE ATLADI...
BİRAZ UYU BAKALIM.

BİLL KİD AYAKSE SİNE DÖNDÜ.
CEZA-NI ÇE-KECEK-SİN.
BİLL KİD SLOGGER İN DE İŞİNİ GÖR-DÜ. BAYGIN YERE YUVARLADI.
EŞAS SEN ÇE-KECECEKSİN CE-ZANI. DAL-LASTA
AMANN!
BİLL KİD GERİYE DÖNDÜĞÜ ZAMAN Sİ-RİLİ AYNI YERDE BULDU.
SENİ DE ŞE-RİFE TESLİM EDECEĞİM.
NE, ONLAR HAYDUT-MU. BİLMİYORDUM Kİ BEN. ALDATTI-LAR BE-Nİ.
BİLL KİD İKİ HAYDUDU ŞERİFE TES-LİM ETTİKTEN SONRA SİRİLİ KULÜ-BESİNE BIRAKTI.
BN. KRAMMET. OĞLUNUZ ARTIK VİL BONEYİN ÇİF-LİĞİNDE ÇALI-ŞACAK..
BAK İŞ BULDUN.
SABAHLE-YİN KAÇ-TA?
YAZ KIŞ DÖRTTE İŞBAŞI EDECEKSİN. VİL BONEY-DEN ŞİKAYET İSTE-MEM.
PEKİ KABUL.
İŞİN GARİ-Bİ SİRİL A-DAM OLDU.
NE ÇALIŞKAN DELİKAN-LI BU VİL. SABAHIN 4 ÜNDEN GECENİN DOKU-ZUNA ÇALIŞIYOR..
VİL BONEY GÜLÜYORDU

KOVBOYLAR KRALI HİKOK

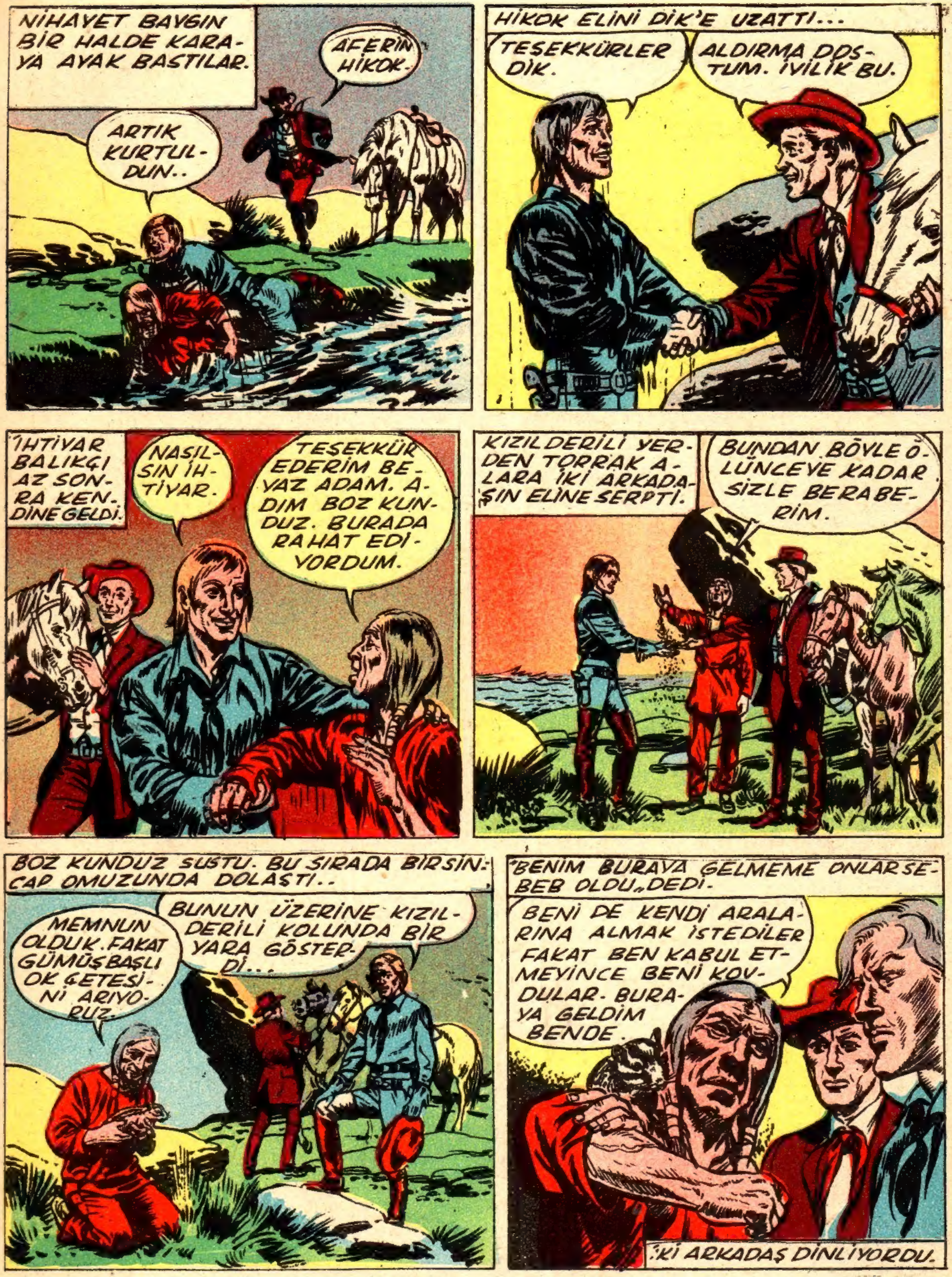
NİHAYET BAYGIN BİR HALDE KARAYA AYAK BASTILAR.
AFERİN HİKOK.
ARTIK KURTULDUN..
HİKOK ELİNİ DİK'E UZATTI...
TEŞEKKÜRLER DİK.
ALDIRMA DOSTUM. İVİLİK BU.
İHTİYAR BALIKÇI AZ SONRA KENDİNE GELDİ.
NASILSIN İHTİYAR.
TEŞEKKÜR EDERİM BEYAZ ADAM. ADIM BOZ KUNDUZ. BURADA RAHAT EDİYORDUM.
KIZILDERİLİ YERDEN TOPRAK ALARA İKİ ARKADAŞIN ELİNE SERPTİ.
BUNDAN BÖYLE ÖLÜNCEYE KADAR SİZLE BERABERİM.
BOZ KUNDUZ SUSTU. BU SIRADA BİR SİNCAP OMUZUNDA DOLAŞTI..
MEMNUN OLDUK. FAKAT GÜMÜŞBAŞLI OK ÇETESİNİ ARIYORUZ.
BUNUN ÜZERİNE KIZILDERİLİ KOLUNDA BİR YARA GÖSTERDİ...
"BENİM BURAYA GELMEME ONLAR SEBEB OLDU„ DEDİ.
BENİ DE KENDİ ARALARINA ALMAK İSTEDİLER FAKAT BEN KABUL ETMEYİNCE BENİ KOVDULAR. BURAYA GELDİM BENDE.
İKİ ARKADAŞ DİNLİYORDU.

BU SIRADA İLERLİYEN KAFİLE REİSİN EMRİYLE DURDU. ZİRA ÇOK YORULMUŞLARDI..
ALTIN KIZ DİNLENMEK İSTİYOR. SEGÜL DE YEMEK YAPSIN.
AH! BAYILIYORUM!. DİNLENELİM...
JULİA'YI ÇOK SEVEN KIZILDERİLİ KIZIN ELLERİ ÇÖZÜLDÜ. ÇALI ÇIRPI TOPLUYORDU...
NİHAYET BEYAZ KIZI KURTARACAĞIM
KİMSE GÖRMEDEN KABIN İÇİNE UYKU VEREN OT ATMIŞTI. ŞURUP HAZIRDI ARTIK. KİMSE DE BUNU FARKETMEDİ..
BU DA OLDU..
ŞURUBU GETİREREK ÖNCE REİSE UZATTI. REİS HOMURDANDI...
SERSEM!.. KIZA VERSENE..
KIZIL DERİLİ KIZ KONUŞMADI. REİS BİR YUDUMDA İÇTİ...
DUR..! İÇME KIZIM.
NE DEDİN?
ANİDEN İKİ KIZILDERİLİ YUVARLANDILAR. REİS VAZİYETİ ANLAMIŞ KIZA SALDIRIRKEN O DA KAPAKLANDI...
BİZE... İHANET. HA...A...
KORKMA ARTIK. İKİ GÜNDEN EVVEL UYANMAZLAR.
ARKASI VAR

DÜŞMAN GEMİYE ATLAMAĞA BAŞLADI. GÖSTERİN KENDİNİZİ ARKADAŞLAR
TEKSAS KAHRAMANLARI
FRANSIZLAR MÜTHİŞ CESARET GÖSTERDİLER.
LAFİT, HANRİ VE.
HANRİYET ESİR EDİLDİLER.
BRAVO, FRANSIZLAR, ÇOK İYİ SAVAŞTINIZ. SİLAHLARINIZ KALSIN.
AMİRAL, DİĞER ESİRLERİ DE SORGUYA ÇEKTİ.
HER İŞE BURNUNUZU SOKMAMAK ŞARTİYLE GEMİDE DOLAŞABİLİRSİNİZ.
LAFİT CASUSUN BULUNMASI İÇİN İKİNCİ KAPTANLA KONUŞTU.
CASUSUN ŞANSO OLDUĞUNU ÖĞRENEN ÜÇ FRANSIZ KAÇMAĞA KARAR VERDİLER.

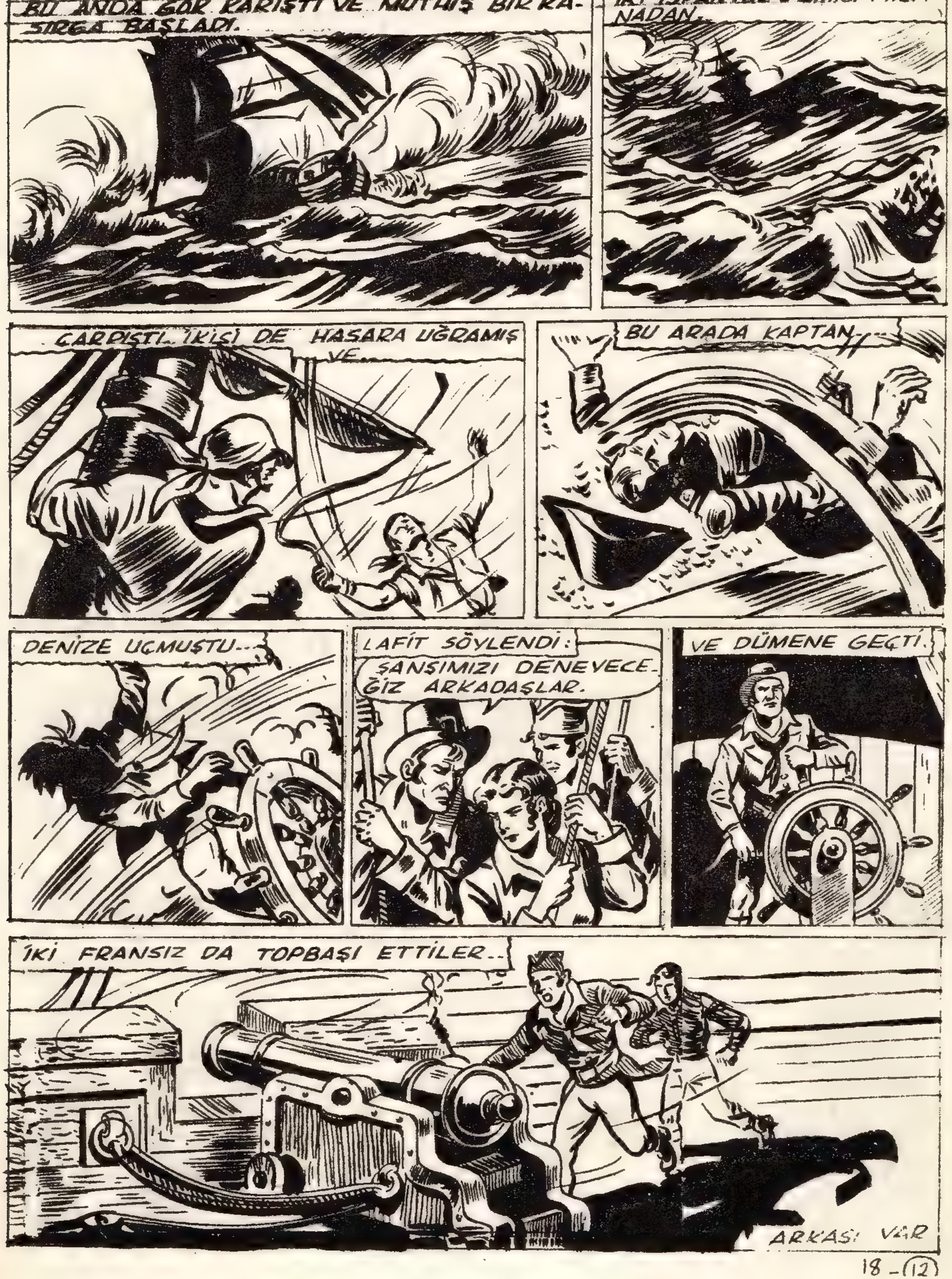
BU ANDA GÖK KARIŞTI VE MÜTHİŞ BİR KASIRGA BAŞLADI.
İKİ İSPANYOL GEMİSİ FIRTINADAN...
ÇARPIŞTI. İKİSİ DE HASARA UĞRAMIŞ VE...
BU ARADA KAPTAN...
DENİZE UÇMUŞTU...
LAFİT SÖYLENDİ:
ŞANSIMIZI DENEYECEĞİZ ARKADAŞLAR.
VE DÜMENE GEÇTİ.
İKİ FRANSIZ DA TOPBAŞI ETTİLER...
ARKASI VAR

BILL KID — Haftalık Çocuk Gazetesi ★ Perşembe Günleri Çıkar ★ Yıl: 1 Sayı: 18
29 EYLÜL 1955 PERŞEMBE ★ SAHİBİ: ÖZCAN EGELİ ★ Yazı İşlerini Fiilen idare eden: Ömer APA ★ İdare Yeri: Babıâli Cad. 20. Birlik Han. Kat 3. No. 7 ★ Yıllığı 15 — 6 Aylığı 7.50 — 3 Aylığı 4 Liradır ★ Basıldığı Yer: APA OFSET Basımevi ★

ALLAHIM. NE OLUR ONLARA YARDIM ET..
HAYATLARINI BİZİM İÇİN TEHLİKEYE ATIYORLAR.
YAKALANSALAR BİLE BU KARANLIKTA GÖREMEYİZ ONLARI...
MERAK ETMEYİN WELLS..
EĞER YAKALANIRLARSA KURT GİBİ BAĞIRIRLAR...
BU ESNADA...
NÖBETÇİLER BİZİ BİZDE ONLARI GÖREMEYİZ..
HAKKIN VAR! KUCAKLARINA DÜŞEBİLİRİZ...
TEDBİRLİ OLALIM.
NAGASKA.NU
ANTAN.SAMIANKİ. GORUNKİ TUNK
VAHINO. KELERİ. NO.NOT

ARLMETA HİYA KASE KO RAVEŞ NOT.
VETARİ VETARİ LUGLİ.
OH, KURTULDUK! PATLIYACAKTIM GÜLMEKTEN.
RHUM, ÇOK SOĞUKKANLISIN. BU HAYVAN BİZİ ŞAŞIRTTI...
BİZİ BURAYA KUVVET TOPLAMAK İÇİN DİABLİTO GÖNDERDİ DEDİN
BU KAVUNU NEREDEN BULDUĞUMUZU SORUNCA ÇOK KORKTUM.
ONU BİR ÇİNLİDEN ALDIM, DEDİM.
O ÖKÜZ DE İNANDI HA...
SAIGNEE, BURADA DURALIM. TEPEYE GELDİK SAYILIR...
BÜTÜN BU AĞAÇLARI İŞİMİZE YARIYACAK.
ARKASI VAR
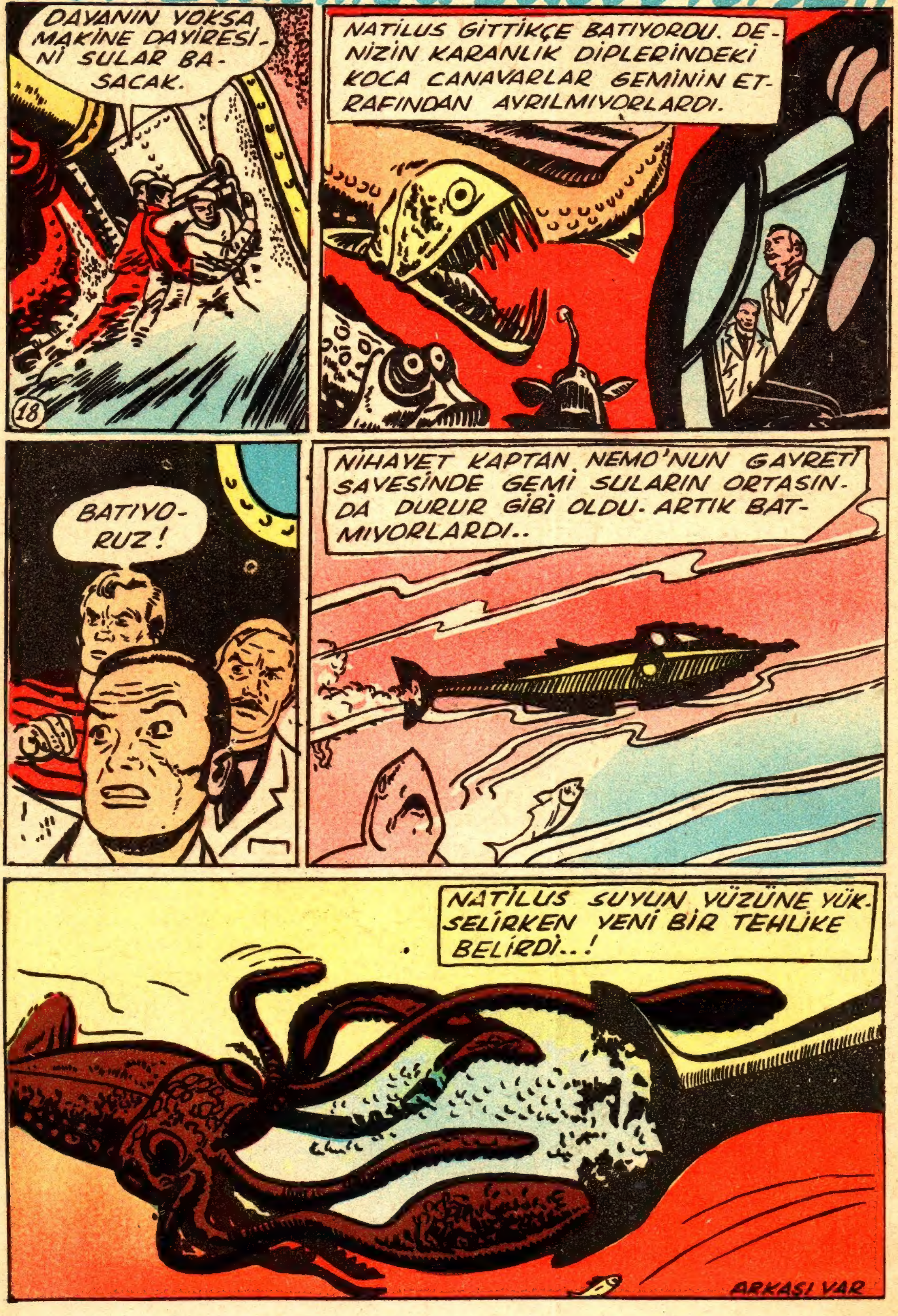
Denizaltında 20.000 fersah